

व्यक्तिगत खातावाला ग्राहक(नेपाली नागरिक) तथा फर्म (व्यक्तिगत/साभेदारी)/कम्पनी/क्लव/गैरसरकारी संघ/संस्था/सहकारी संस्था/ गुठी/स्कूल वा क्याम्पस/अन्तरराष्ट्रिय गैरसरकारी संस्थाका प्रोप्राईटर/साभेदार/कार्यकारी प्रमुख/संचालक/खाता संचालक/कार्य समिति वा व्यवस्थापन समितिका सदस्य/ अन्तरराष्ट्रिय गैरसरकारी संस्थाका नेपालकालागि नियुक्त प्रतिनिधिहरूका सम्बन्धमा

ग्राहक पहिचान सम्बन्धी विवरण (Know Your Customer Details)

मैले त्यस बैंकमा खाता खोले कारोवार गर्न अनुरोध गरे वमोजिम त्यस बैंकको ग्राहक पहिचान सम्बन्धि नियमको पालनार्थ आवश्यक मेरो व्यक्तिगत विवरणहरू तपसिल वमोजिम रहेको व्यहोरा जानकारी गराउदछु ।

१. नाम थर :	खाता नं. :		
	(भएमा)		
२. जन्म मिति :			
३. स्थायी ठेगाना	जिल्ला :	न.पा./गा.वि.स. :	वडा नं. :
	टोल/गाउँ :	घर नं. :	टेलिफोन नं. :
	मोवाइल नं. :	इमेल ठेगाना :	
४. हालको ठेगाना	जिल्ला :	न.पा./गा.वि.स. :	वडा नं. :
	टोल/गाउँ :	घर नं. :	टेलिफोन नं. :
	मोवाइल नं. :	इमेल ठेगाना :	
५. नागरिकता :			
नागरिकता नं. :	जारी गर्ने जिल्ला :	जारी मिति :	
६. पासपोर्ट :			
पासपोर्ट नं. :	जारी गर्ने जिल्ला :	जारी मिति :	अन्तिम मिति :
७. मतदाता परिचयपत्रको हकमा	परिचयपत्रको किसिम :		
परिचयपत्र नं. :	जारी गर्ने जिल्ला :	जारी मिति :	
८. स्थायी लेखा नं. :			
९. सवारी चालक अनुमति पत्रको हकमा			
अनुमति पत्रको नं. :	जारी गर्ने निकाय	जारी मिति	अन्तिम मिति
१०. नाबालकको हकमा			
(क) जन्मदर्ता प्रमाणपत्र वा नाबालक परिचय पत्र			
प्रमाणपत्र /परिचय पत्र नं. :	जारी गर्ने निकाय :	जारी मिति :	
(ख) अभिभावक वा संरक्षकको नागरिकता/राहदानी/मतदाता परिचय पत्र/सवारी चालक अनुमति पत्र			
नम्बर :	जारी गर्ने निकाय :	जारी मिति :	अन्तिम मिति :
११. नागरिकता नलिएको नेपाली नागरिकको हकमा			
(क) गाउँपालिका वा महा/उपमहा/नगरपालिकाकाको सिफारिस			
सिफारिस/चलानी नं. :	जारी गर्ने निकाय :	जारी मिति :	

.....
खातावालाको हस्ताक्षर

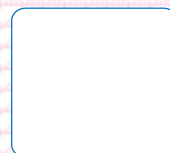

दायाँ

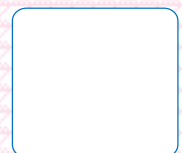

बायाँ

१२. एकाघर परिवारका सदस्यहरूको विवरण :

क्र.सं.	नाता	नाम, थर
१.	पति/पत्नि	
२.	बाबु	
३.	आमा	
४.	बाजे	
५.	छोरा	
६.	छोरी	
७.	बुहारी (छोराको श्रीमती)	
८.	ससुरा (विवाहित महिलाको हकमा)	

१३. संलग्न रहको पेशा/व्यवसाय : (तीनवटा भन्दा बढी संस्थामा संलग्न भएमा छुट्टै विवरण पेश गर्न सकिने)

क्र.सं.	संस्थाको नाम	ठेगाना	पद	अनुमानित आम्दानी/पारिश्रमिक	बार्षिक
१.				रु.	
२.				रु.	
३.				रु.	

१४. निवेदकले संलग्न गर्नुपर्ने कागजातहरू :

अ.	नागरिकता वा राहदानी वा स्थायी लेखा नम्बरको प्रमाणपत्र वा सरकारी, सार्वजनिक संस्था वा संगठित संस्थाका नेपाली कर्मचारीको हकमा निजको कर्मचारी परिचयपत्र वा नेपाल सरकारबाट अनुदान प्राप्त विद्यालय, महाविद्यालय तथा विश्वविद्यालयका कर्मचारी, शिक्षक वा प्राध्यापकको हकमा निजको कर्मचारी/शिक्षक/प्राध्यापक परिचयपत्रको छविचित्र
आ.	हालसालै खिचिएको पासपोर्ट साईजको फोटो

१५. यस बैंकले आवश्यक ठानेका अन्य विवरण तथा कागजातहरू:

माथि उल्लेख गरिएको विवरणहरू म/हामी आफैँले लेखि/पढी/वाची/सुनी हस्ताक्षर गरेको ठिक/साँचो हो । माथि उल्लेख नगरिएका घर नं., मोवाईल नं., टेलिफोन नं., इमेल ठेगाना, पासपोर्ट, पेशा व्यवसाय, स्थायी लेखा नम्बर जस्ता विवरणहरू आफूसंग नभएको समेत उद्घोष गर्दछु/छौं । उल्लेखित विवरण भुना ठहरे कानून वमोजिम सहैला/बुझाउंला ।

.....
खातावालको हस्ताक्षर

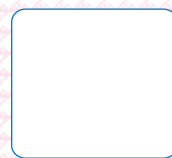

दायाँ

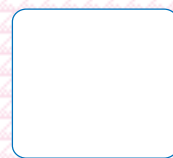

बायाँ

नोटः
क. नेपाल राष्ट्र बैंकको “सम्पत्ति शुद्धीकरण तथा आतंकवादी कार्यमा वित्तीय लगानी निवारण सम्बन्धी व्यवस्था” सम्बन्धी निर्देशन नं. १९ वमोजिम परिस्कृत ग्राहक पहिचान पद्धति (Enhanced CDD)अपनाउनु पर्ने ग्राहकहरूको हकमा भने परिवारका जीवित सदस्यहरूको नागरिकताको छविचित्र अनिवार्य रूपमा लिनु पर्नेछ ।
ख. शरणार्थीको हकमा नागरिकताको सट्टा नेपाल सरकार वा अन्य आधिकारिक निकायले दिएको परिचय पत्रको छविचित्रलाई आधार लिन सकिनेछ ।
ग. राहदानी नभएका भारतीय नागरिकको हकमा भारतीय राजदुतावास/कन्सुलेट अफिसको पत्र/परिचय पत्रलाई आधार लिन सकिनेछ ।
घ. गेह्रआवासीय नेपाली नागरिकको हकमा पासपोर्टको प्रमाणित छविचित्रका अलावा नेपाल सरकारको सम्बन्धित निकायबाट जारी गैरआवासीय नेपाली परिचय पत्रको छविचित्र समेत लिनु पर्नेछ ।